



Cortellini Perio Academy

Continuing education in dentistry

Corso Teorico-Pratico Avanzato
**Allungamento di Corona Clinica
e Rapporti Perio-Restaurativa**

Firenze

19 - 21 Gennaio, 2023



P. Cortellini



A. Mollo



D. Bonaccini



Novità

**Allungamento di Corona
Minimamente Invasivo**

Cortellini Training Centre

Via C Botta 18 - Firenze

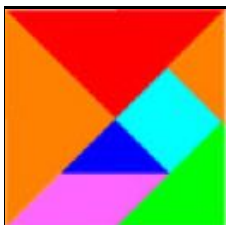

Corso Teorico-Pratico Avanzato **Allungamento di Corona Clinica e Rapporti Perio-Restaurativa**

Firenze

19 - 21 Gennaio, 2023

Il Corso teorico - pratico avanzato sull' "Allungamento di Corona Clinica e Rapporti Perio - Restaurativa" è un corso interattivo, che si sviluppa attraverso lezioni teoriche supportate da videofilmati con tecnologia 3D. Il corso è indirizzato a Odontoiatri che vogliono migliorare la loro capacità di diagnosticare, pianificare e trattare situazioni cliniche in cui una compromissione dento-parodontale pone un quesito critico: trattare il dente o rimuoverlo e sostituirlo? Vengono così coinvolti gli aspetti endodontici, parodontali e restaurativi dei denti compromessi. In particolare il corso svilupperà i **criteri diagnostici e prognostici** sui quali fondare le decisioni terapeutiche. Affronterà poi varie situazioni cliniche: **lesioni della corona clinica che richiedono il ripristino della dimensione biologica** attraverso chirurgia resettiva e/o estrusione ortodontica per favorire la **terapia restaurativa**; situazioni con **lesioni endodontiche** in cui il **trattamento o il ritrattamento endodontico** assumono una rilevanza clinica; **preservazione e/o ricostruzione del tessuto dentale** per restaurare funzione ed estetica. Un elemento di grande novità è rappresentato dall'adozione di una **metodica di allungamento della corona clinica minimamente invasiva** che permette di ridurre drasticamente la rimozione di gengiva aderente e di osso alveolare.

Ogni partecipante riceverà una raccolta di articoli scientifici e il materiale didattico necessario per implementare nella pratica clinica le informazioni ricevute durante il corso.



Cortellini Training Centre

Giorno 1: Giovedì 19 Gennaio (14:00-19:00)

Diagnosi e Prognosi

- La terapia restaurativa: i denti con problemi di struttura dentale
- Le indicazioni per il recupero di denti compromessi ed il razionale clinico
- Diagnosi: la raccolta dei dati clinici necessari per il piano di trattamento
- Prognosi: il concetto della prognosi multilivello
- Il piano di trattamento multidisciplinare
- Flow-chart clinica: i percorsi diagnostici e terapeutici
- La dimensione biologica: lettura moderna dei concetti biologici e clinici

Trattamento multidisciplinare

- Il problema dell'isolamento del campo
- Mantenimento della vitalità pulpare
- Rilocazione del margine cervicale
- Trattamento e ritrattamento endodontico



Giorno 2: Venerdì 20 Gennaio (9:00-13:00 - Pranzo - 14:00-19:00)

Trattamento multidisciplinare

- La corona clinica insufficiente: il recupero della dimensione biologica
- Allungamento della corona clinica: basi biologiche
- Lembo spostato apicalmente e chirurgia ossea resettiva
- Approccio resettivo minimamente invasivo
- Dimostrazioni cliniche con video 3D
- L'estrusione ortodontica
- Metodiche ricostruttive dirette e indirette
- Applicazione dei principi della flow-chart clinica: discussione del percorso diagnostico – terapeutico di vari casi clinici
- Potenziale e limiti del trattamento: i casi clinici complessi
- La fondazione scientifica del trattamento multidisciplinare: risultati clinici a breve e lungo termine

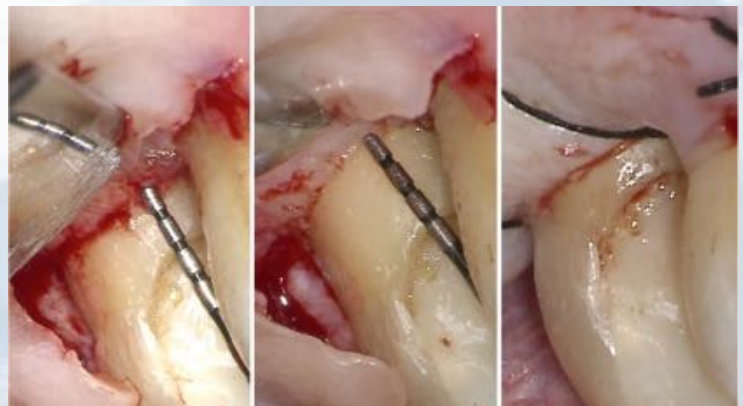

Cortellini Training Centre

Giorno 3: Sabato 21 Gennaio (9:00-13:00)

Esercitazioni di gruppo

- Esercitazioni di pianificazione del trattamento multidisciplinare su casi clinici proposti dai Relatori

Esercitazioni Pratiche su Modelli Animali

Il lembo spostato apicalmente: incisioni e suture

- Gli strumenti e i materiali per la terapia chirurgica resettiva
- Scelta del kit chirurgico
- L'incisione paramarginale
- Lo scollamento del lembo a tutto spessore
- L'incisione del periostio e il lembo a spessore parziale
- Sutura a materassaio esterno ancorata al periostio
- Spostamento apicale del lembo



Ad ogni partecipante verranno forniti in uso un kit chirurgico completo e i materiali per le esercitazioni. Invitiamo i partecipanti a dotarsi di sistemi ingrandenti con luce autonoma per ottimizzare l'esecuzione degli esercizi.

Chiusura del corso e consegna degli attestati di partecipazione



Cortellini Training Centre
Via C Botta 18 - Firenze

Cortellini Perio Academy

Continuing education in dentistry

Costo del corso: € 950,00 (IVA inclusa)
Il costo include i coffee break e il lunch del Venerdì

Registrati online alla pagina "Corsi" del sito
www.tangramodis.it e scarica il modulo di pagamento

Puoi pagare mediante Bonifico bancario o Carta di credito:

Per favore, riempire il modulo in ogni sua parte

E inviarlo: per e-mail a: corsi@tangramodis.it
via fax al n. **055 241021**

Per informazioni
e-mail: corsi@tangramodis.it
Tel 347 0556888

Hotel suggeriti

Hotel Grifone***, Via G Pilati, 20-22.
Phone +39 055 623300, www.hotelgrifonefirenze.com

Residence Forte 16***, Viale Gramsci 16
Phone +39 055/5321990, info@forte16.com, <http://www.forte16.com>

B&B Hotel Firenze City Center***, Viale G. Amendola 34
Phone +39 055 2343201, fi.center@hotelbb.com

Grand Hotel Mediterraneo****, Lungarno del Tempio 44
Phone +39 055 660241, info@hotelmediterraneo.com

Il corso si terrà presso il

Cortellini Training Centre

Via C Botta 18 - Firenze